מרכז למנהיגות ע"ש יצחק נבון, ציפורי

| תחרות מוזמנים

דוד נופר (נופר אדריכלים),
רוני פרידמן (BE אדריכלים)
ואודי בנימיני (אדריכל נוף)
טקסט **דבר המתכננים**

מרכז חינוכי בינלאומי למנהיגות ע"ש יצחק נבון, במקום בו פועל כיום "מרכז שדה ציפורי". המרכז מיועד להיות אתר קולט קהל, בראש ובראשונה לבני נוער מהארץ ומחו"ל לטובת הכשרה למנהיגות ציונית.

ברקע: מבט מצפון

למעלה: מבט ממזרח

למעלה: מבט ממערב

למעלה: אזור המגורים
למטה: ציר תנועה עילי המקשר את חלקי הקמפוס. הצללה: מערכת סולרית.

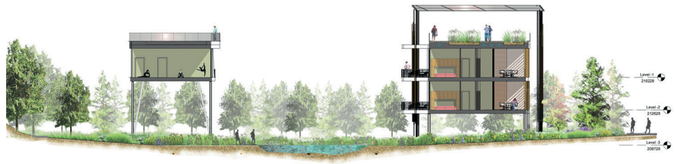

חתך רוחב דרך המגורים, בריכות השיקוע וכיתת יוגה

המרכז, בהתאם לפרוגראמה, יהיה מקום ללמידה חווייתית, לינה, אירוח ציבורי נרחב ובמקביל יהיה מוקד יציאה לטיולים ופעילויות ביער ואתר אירועים. רמות הלינה שמציע המקום, בהתאם לדרישות, מתחלקות לשניים – מגורים יוקרתיים עבור חוקרים מהארץ ומחו"ל הבאים לפרקי זמן ארוכים, ממוקמים במתחם נפרד, וקמפינג – עבור תנועות נוער ומשפחות. במרכז – הקמפוס המשרת את כלל המבקרים במקום.

עקרונות ההצעה:

בבסיסה היה הרצון לתכנן את המרכז, המכיל מגוון רחב של פעילויות, כך שתהיה פגיעה מינימלית במרקם הטבע הקיים במקום. השטח מתאפיין ביעור, בעיקר של עצי מחט אשר היווה את מקור ההשראה למבנה – מתבסס על קונסטרוקציית פלדה אווירית (גזעים) ומחופה בסבכת אלומיניום (עלים/ ענפים) המורכבת מסרגלים במידות שונות ומרחקים שונים ובכך מאפשרים כניסה אקראית לכאורה של האור לחללים המרכזיים בדומה לקרני אור השמש החודרים את עלוות העצים.

המבנה מכיל:

- מבנה כניסה למתחם המשלב גם מרכז מבקרים כאשר במוקד דמותו של הנשיא לשעבר, יצחק נבון.
- מרכז פעילות לבני נוער/ פארק חבלים
- קמפוס מרכזי
- מגורים/ מלון

ציר התנועה המרכזי המקשר בין כל הפעילויות עובר בחלקו העליון של המבנה, בדומה להיי ליין, ומשתלב בתוך צמרות העצים ולא גוזל/ פוגע בקרקע הטבעית. המעבר מקורה במערכת של פאנלים סולריים התומכים בצריכת החשמל של הקמפוס ובמקביל מצלים על המעבר.

על בסיס הציר מוחזרים מים אפורים למערכת טיהור המורכבת מסדרה של בריכות שיקוע המספקות את מי ההשקיה של המקום . המערכת הסולרית, כמו גם מערכת המים האפורים, חשופים ונגישים ומהווים למעשה כיתות לימוד פתוחות בנושאים של שמירה על הטבע כחלק ממהות הקמפוס ■

תכנית כללית

סקיצה: חתך רוחב באזור הקמפוס (המעבדות)

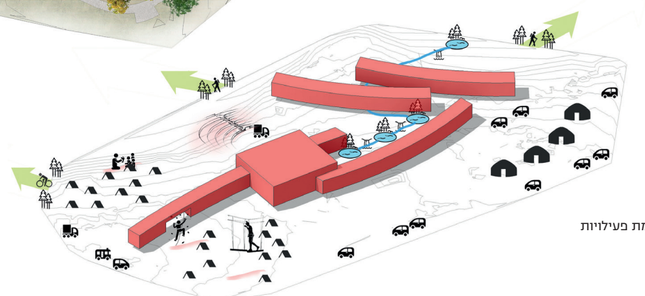

סכימת פעילויות

למעלה: המפגש בין מרכז הקמפוס עם המעבר העילי
במרכז: אזור מרכז הפעילות לבני נוער / פארק חבלים ומקטע מציר התנועה העילי
למטה: לובי הכניסה לחללי הלימוד

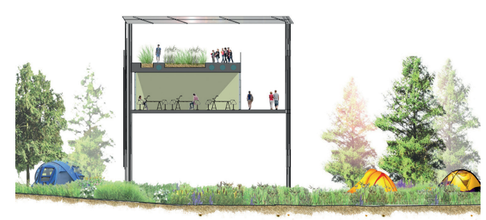

חתך רוחב עקרוני

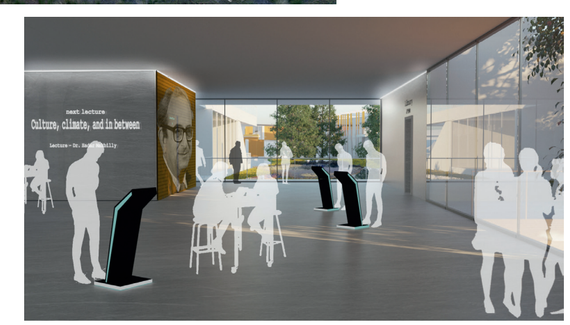

מגורים — בריכות שיקוע — ציר תנועה עליון

חזית מזרחית:
למעלה – מימין: מקור השראה למגורים
במרכז: מפגש בין מרכז הקמפוס למעבר העילי
משמאל: קיר טיפוס באזור הפעילות לבני נוער ומשפחות: תמיכה קונסטרוקטיבית במעבר העילי
למטה: מקורות השראה

מודול מגורים COLIVING

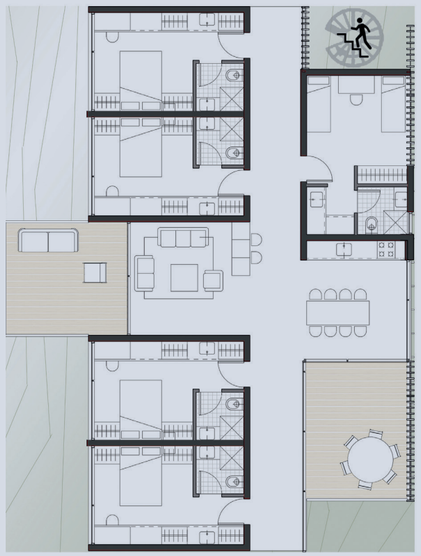

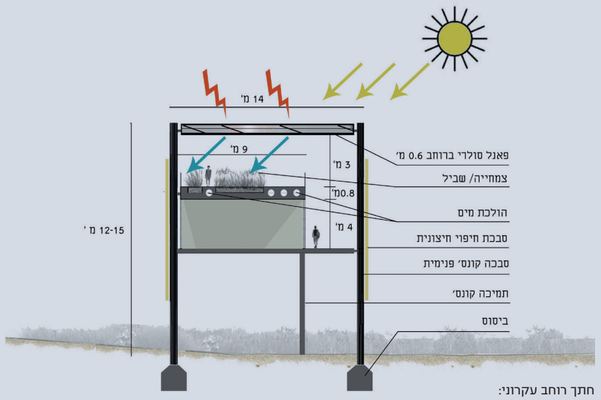

חתך רוחב עקרוני:
- פגיעה מינימלית בפני הקרקע
- מעבר עילי – תשתית להולכת מים
- מערכת סולרית – מייצרת חשמל ומצלילה על המעבר העילי